



Historia repetida:

Desborde de canal en Miraflores causó serios trastornos a peatones

Pág. 4

Encabezado por Gobernador:

Encuentro Empresarial en Provincia de San Felipe

Pág. 3

Inaugurando modernas obras:

Celebran 65 años del Liceo República EE.UU.

Pág. 5

LOS ANDES

Certifican a monitores en prevención de violencia contra la mujer

Pág. 7

Inversión de \$180 millones:

Habilitan uno de los centros simulación clínica más avanzados del país

Pág. 8

PUTAENDO

Quema de basura originó incendio de pastizales en El Arenal

Pág. 10

Pareja fue enviada a la cárcel:

PDI incautó pasta base, armas y municiones en la Villa Departamental

Pág. 11

Joven mujer de 34 años perdió la vida

Un muerto y tres heridos grave en colisión frontal

Esposo de víctima fatal y conductor de uno de los vehículos se encuentra hospitalizado de gravedad en calidad de detenido



TRAGEDIA EN LA RUTA.- Un muerto y tres personas heridas de gravedad, fue el resultado de un trágico accidente entre dos vehículos menores ocurrido en la ruta 60 CH, en el sector Tres Esquinas, donde se ubican los semáforos en el enlace para ingresar hacia San Felipe, lugar donde falleció una mujer de 34 años de edad, identificada como **Paola Vergara Meneses** que iba a bordo de uno de los móviles. (Foto: @EmerVCordillera).

Tras sufrir millonario robo en su local:

Pág. 12

Paulo Polanco, dueño de joyería Ónix: "Me dejaron empelotas como al señor Salinas"





Un motivo caluroso para ser feliz

■ **Helmut Kauffmann Chivano.**
Magister en Liderazgo Transformacional

La felicidad siempre está presente en tu vida; conectarla con ella y permitir que fluya a través de ti es el gran desafío. Una buena alternativa, es pensar en aquellas cosas que te están impidiendo ser feliz y trabajar en ellas. No es necesario ingresar a una religión o grupo sectario especializado en filosofía antigua para ser un ilumina ti.

Dar tu tiempo, es una forma de cambiar tu percepción y crear un recuerdo que durará para siempre. Recuerda que tu tiempo es el activo más valioso que tienes, así que cuando lo entregas, estás dando una parte importante de ti.

Deja de lado los impulsores complacer, tratar más, ser fuerte, ser perfecto y comienza a respetar tus valores, principios y autonomía. Complacer a los demás es una fórmula bastante efectiva para ser infeliz.

Muchos perfeccionistas (yo era uno de ellos) tienen implacables críticos internos que están tan llenos de ira y odio que se destruyen por dentro. Lucha contra esa voz negativa, amplifica tu intuición y comienza a retar a tus estándares irrealistas.

Solucionar intelectualmente tus problemas no es tan eficiente como expresar los sentimientos que crean las dificultades en primer lugar. Está bien tener una visión racional de tus problemas, pero entiende que la manera cómo los interpretas son el problema.

Sé responsable y realiza acciones que incrementen el positivismo y el amor. Las personas no te recordarán por lo que dijiste, lo harán por lo que hiciste.

Cuando haya llegado tu momento para trascender de esta realidad, no estarás pensando en ese aumento; estarás pensando en las relaciones que formaste, así que comienza a actuar como corresponde.

El éxito no solo significa construir riqueza, ser importante, famoso y tener una cuenta llena de dinero. El éxito también consiste en cuántas personas transformaste, en el amor que diste y en el mundo que construiste.

Algunas de las personas más talentosas del mundo, nunca se mudan del sótano de sus padres. Si piensas que tu talento es suficiente, cuando lleguen los momentos de dificultad entenderás el significado de la constan-

cia y el coraje.

A nadie le importa lo difícil que sea tu vida, eres el protagonista de tu propia existencia. Deja de buscar personas que sientan compasión por ti. La vida puede ser injusta, a veces tendrás que caer más de una vez para entender el significado trascendente de las cosas.

Las palabras (aquí en estas columnas, de todos los lunes del año, hemos insistido bastante) **tienen el poder de oprimir, herir y avergonzar y también el poder de liberar e inspirar, comienza a usarlas más sabiamente.**

Una vez las palabras salen de tu boca, éstas no tienen como regresar. Así que entiende el poder que tienes en lo que dices para pensar antes de decir cualquier cosa. No repitas eslóganes.

Invertir en ti mismo no es egoísta. Es lo más valioso que puedes hacer. La única manera de ofrecer bienestar es teniéndolo primero.

La vida es 10% de lo que sucede en ella, y 90% de cómo reaccionas ante esta situación.

El placer es temporal y fugaz, deja de perseguir fuegos artificiales y comienza a construir una constelación

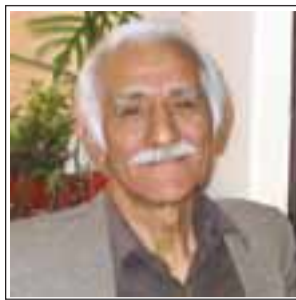

Cabe destacar...

■ **Jerson Mariano Arias**

Cabe destacar la iniciativa de las señoras Isabel Escobar Ortiz, directora del Departamento Ideológico; la señora Karim Caikay, presidente de la institución y de la señora Silvia Paniagua, directora del Departamento de Cultura del Centro Femenino 'Unión y Amistad', número 36 de San Felipe, quienes hicieron posible el estreno de la obra de Teatro 'El Investigador' el día jueves diez recién pasado.

Esta obra fue protagonizada por los profesores de la Academia para Actores de San Felipe, dependiente de la I. Municipalidad Betsy Puschmann y Jerson Mariano A. con el apoyo de algunos de sus alumnos.

Merece mencionar la coincidencia de voluntades en este caso, porque se trata de un acto cultural serio en un ambiente de excelente público, interesado y culto; una buena administración de las tareas organizativas facilitadoras del trabajo

de los actores y una recepción -demostrada en un generoso aplauso- verdaderamente comprensiva del tema y del esfuerzo actuarial.

Nuestro medio social y cultural, carece de comentaristas de estos actos, por lo que debo expresar mis impresiones en primera persona teniendo en cuenta que la experiencia social, humana y teatral vivida en ese caso logró un significado especial.

Por su parte, 'El Investigador', obra en un acto, pone en evidencia el conflicto entre las apariencias y la verdad, siempre esquiva. El personaje es una persona que por propia iniciativa, se apasiona investigando la muerte violenta de un periodista en cuya carpeta figura el responsable de aquella muerte y los motivos del crimen: la protección de sus propios intereses empresariales. Las metas financieras del empresario superan las normas de la moral y de la ética. Es un tema que

se desprende de los acontecimientos del diario vivir en el presente, contando estos hechos con amplias coberturas de prensa. 'El Investigador' lucha solo, le ha conmovido la muerte trágica de aquel periodista y analiza con paciencia todos los pormenores. Luego de treinta años, es sometido a juicio curiosamente por el delito de 'investigar' y hacerlo sin el respaldo oficial correspondiente.

Ruego se me permita una declaración personal que surge luego de esta experiencia (a sabiendas que no seré entrevistado, por ejemplo). Me cupo la representación de el 'protagonista, el investigador; la tarea resultó muy estimulante actoralmente hablando. Y -lo que es mejor- el comprobar que en el campo de la actuación los años de trabajo no merman las capacidades; al contrario, suman cada día en progreso, como puede ocurrir a un pianista o a un escritor de fuste. Gracias.

LAS OPINIONES VERTIDAS EN ESTE ESPACIO SON DE EXCLUSIVA RESPONSABILIDAD DE QUIENES LAS EMITEN, Y NO REPRESENTAN NECESARIAMENTE EL PENSAMIENTO DE DIARIO "EL TRABAJO"

INDICADORES

IVP		UF	
Fecha	Valor	Fecha	Valor
22/11/2016	27.354,86	22/11/2016	26.299,51
21/11/2016	27.352,81	21/11/2016	26.297,76
20/11/2016	27.350,76	20/11/2016	26.296,01
19/11/2016	27.348,71	19/11/2016	26.294,26
18/11/2016	27.346,67	18/11/2016	26.292,51
17/11/2016	27.344,62	17/11/2016	26.290,75
UTM	Noviembre-2016	46.091,00	

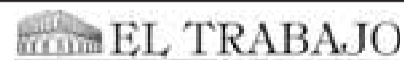

Salinas Nº 348 • Fonos: 2 34 31 70 - 2 34 31 71 • San Felipe
INTERNET: www.eltrabajo.cl • e-mail: diario@eltrabajo.cl

Director : Marco Antonio Juri Ceballos
Gerente Comercial : Miguel Angel Juri Ceballos
Asesores Legales : Díaz, Vergara & Asociados

FUNDADO EL 24 DE FEBRERO DE 1929

Desde 1929 a la Era Digital
...la mejor forma de comenzar el día

www.eltrabajo.cl

**El Trabajo • Salinas 348 •
Fono: 342 343170 • San Felipe**

Encabezado por el Gobernador Eduardo León:

Provechoso Encuentro Empresarial desarrollado en la Provincia de San Felipe

Participaron representantes de empresas de toda la zona, así como también otras entidades gubernamentales.

Con el propósito de impulsar el desarrollo económico y la calidad de vida de los habitantes de la provincia de San Felipe, el Gobernador Eduardo León encabezó un Encuentro Empresarial en el que participaron representantes de diversas compañías aconcagüinas de distintos rubros y otras entidades públicas como el Servicio de Capacitación y Empleo, Sence, Indap (Instituto Nacional de Desarrollo Agropecuario), Prodemu, Gendarmería y ProChile, entre otras.

De acuerdo a lo manifestado por la máxima autoridad provincial, uno de los temas centrales de la reunión, fue cómo poder cubrir de forma óptima la oferta que entregan estas entidades y señaló que "hay varios instrumentos que tiene el Sence, como becas, capacitación, que son subutilizados en nuestra Provincia, nosotros lo hemos detectado y la idea es promocionar esos instrumentos que no sólo le hacen bien a los trabajadores, sino que también a las empresas, facilita que la empresa capaci-

te a sus trabajadores y también el fomento del empleo a jóvenes y mujeres", puntualizó.

Respecto del trabajo mancomunado que ha llevado a efecto la Gobernación Provincial con el Sence, León detalló que "hay que recordar que firmamos un convenio piloto para implementar una plataforma para el desarrollo económico de nuestra provincia, nuestra idea es mostrar todos los instrumentos que tiene el Sence para fomentar la empleabilidad y la capacitación", explicó.

ProChile, es el Programa de fomento a las exportaciones chilenas, dependiente del ministerio de Relaciones Exteriores y su director regional, Alejandro Corvalán, aseguró que otro de los objetivos a trabajar con las empresas, es reconocer a la Región de Valparaíso y sus Provincias como como un eje estratégico de la internacionalización de la economía chilena.

Al mismo tiempo, el economista dijo que resultan relevantes este tipo de instan-



Eduardo León, gobernador de la Provincia de San Felipe.



Alejandro Corvalán, director regional de ProChile.

cias, para poder presentar un marco sinóptico del desarrollo de la Provincia y la Región en el contexto de inserción de Chile en el mundo, describiendo que "las exportaciones del 2015 de nuestra región representaron el 27,2 % del PIB regional, esta es una de las regiones más abiertas de Chile, las exportaciones del país en el PIB nacional son de un 25 %, ósea somos más abiertos que el país... la mitad de las empresas que exportan en esta región son agrícolas o alimentarias, donde también

esta Provincia es un motor de desarrollo y crecimiento", destacó Corvalán.

Finalmente, El gobernador, Eduardo León, mencionó que otras de las temáticas ineludibles en este tipo de citas, es la inclusión, aludiendo que "sabemos que un desafío importante es cómo darle trabajo a las personas en situación de discapacidad, así que esos son los desafíos y esperamos que esta sea una instancia que se repita a futuro, por lo menos está la voluntad de todos los asistentes", sentenció.

EL TIEMPO

Fuente: Dirección Meteorológica de Chile

Día	Min Max	Mañana	Tarde	Noche
21 (Lunes)	6° 22°	Neblina y despegajo	Despegajo	Despegajo variando a nublado y chubascos aislados
22 (Martes)	6° 22°	Nublado	Nublado	Nublado
23 (Miércoles)	6° 22°	Nublado	Nublado y precipitaciones	Nublado y precipitaciones

PROGELEC



CAMIÓN GRÚA CAMA



PARA TRANSPORTE DE VEHICULO
CAMIÓN GRÚA - ARRIENDO MINI EXCAVADORA
ANALIZADOR DE RED ARMÓNICOS, MEDICIÓN DE TIERRAS Y GEOLÉCTRICO
Montaje e Instalación Eléctrica A.T.B.T., Bomba Superficie y Pozo Profundo

- Postación
- Montaje Industrial
- 2-7 toneladas
- Traslado de maquinaria
- Trabajos en altura máxima 18 Mts.
- Letreros propaganda y otros
- Podas
- Contenedores

Certificado por



LLAMAR FONOS: 514471 - 512759

FREIRE 227 - SAN FELIPE



CARNES DE PRIMERA PARA SU FAMILIA

LO MEJOR PARA SU MESA

CARNES KAR

PARA CARNES...KAR !!

Desborde de canal en Miraflores causó serios trastornos a transeúntes



Como muestra la imagen gran cantidad de agua corriendo por Avenida Miraflores frente al Hospital San Camilo.

Como algo terrible, cotidiano, que les genera graves consecuencias y emplazando a las autoridades a tomar medidas serias para terminar de una vez por todas con el problema, se manifestaron algunas personas luego de ver como el desborde de un canal en calle Chercán Tapia, inundaba la avenida Miraflores, especialmente frente al Hospital San Camilo.

A parte de eso los peatones deben enfrentar muchas veces la imprudencia de los conductores de automóviles que pasan a altas velocidades por el lugar, mojando a las personas.

Cabe destacar que este problema de los desbordes de canales es un tema recurrente en la ciudad, donde es cotidiano ver calles inundadas en la ciudad principalmente por los desbordes de canales.

Clásicos son los desbordes en O'Higgins con Traslaviña, en O'Higgins con Yungay frente del supermercado Tottus, o en la rotonda del Liceo Mixto.

En esta ocasión era impresionante como el agua

bajaba por la avenida Miraflores hacia las canchas de tenis.

A raíz de lo descrito anteriormente, muchas personas no podían cruzar, entre ella Patricia: «Mucho me costó cruzar, siempre me encuentro con este problema (...) siempre, es desagradable porque la pueden hasta atropellar a uno al momento de cruzar la calle», señaló.

«Lo encuentro terrible, no hay por dónde pasar, los autos llegan y pasan, no sé cuál será el problema, tuve que pasar por el lomo de toro, y como paso por allá si vengo con mi mamá, siempre pasa esto, siempre hay esta agua», dice otra persona.

«Sí, nos costó bastante cruzar, hay que pasar por el barro, deberían preocuparse más, la mayoría de las veces que venimos a San Felipe están inundados, sobre todo la parte del Liceo Mixto. Encuentro que debería haber más preocupación en esto porque las autoridades pasan en auto y somos nosotros los que andamos en micro y los autos pasan mojándonos. A mí me han mojado cuando iba al gimnasio detrás del Mixto y quedaba toda mojada», dijo Guillermina.



El agua llega a la vereda por donde va transitando una mujer.



En la imagen se aprecia a dos personas cruzando la calle por sobre el lomo de toro.

AYUDA

ENCUENTRE VERDAD

PARASICOLOGA-TAROTISTA SRA. YAMIRA

Oriente su vida hacia el futuro, salga de la duda que lo atormenta, no confundirla con similares, más de 30 años atendiendo al público de Aconcagua
Unión de pareja no importa la razón ni la distancia, soluciono todo tipo de problemas por muy difícil que sea

100% garantizado en presencia de cliente
Se paga después del resultado
Valor consulta tarot \$ 3.000 Se hacen consultas especiales

RESERVE SU HORA 034-2915610 - 98018750

SALGA DE LAS DUDAS QUE LA ATORMENTAN

ATIENDE EN SU PROPIA CASA

AVDA. MIRAFLORES 1266

A PASOS DE AV. YUNGAY - SAN FELIPE

PSICÓLOGA CUÁNTICA ON LINE

- Tratamiento de Depresiones
- Crisis de Pánico
- Ansiedades
- Adicciones

Contacto:
msuazomardones@yahoo.com
watsapp +56955818918

AVISO: Por hurto quedan nulos cheques N° 2046 y 2047, Cta. Cte. N° 000066268969 del Banco Santander.Suc. San Felipe.

Dé solidez a su marca

Radio Carnaval

radio CONTEMPORANEA

Hágase socio de marcas sólidas

CARLOS CONDELL
731 SAN FELIPE

TELÉFONO / FAX:

34-2514238

WWW.RADIOCARNAVALCL

Celebran 65 años del Liceo República de EE.UU inaugurando modernas y anheladas obras

PUTAENDO.- El alcalde Guillermo Reyes, encabezó el corte de cinta por la renovación de las dos multicanchas del Liceo, la cubierta para su principal recinto deportivo y el mejoramiento del patio de prebásica. Además, la comunidad educativa homenajeó a la querida asistente Mariana Montenegro bautizando una biblioteca con su nombre.

Una jornada llena de emociones, se vivió en el Liceo República de EE.UU, con una ceremonia de aniversario marcada por la inauguración de nuevas y anheladas obras para el establecimiento, como son el mejoramiento de sus dos multicanchas, la construcción de un techo para su principal recinto deportivo y las nuevas dependencias del patio para la educación prebásica.

El alcalde Guillermo Reyes, encabezó el evento destacando la unión de la comunidad educativa y el apoyo de los apoderados de Rinconada de Silva. En su discurso, el edil recalcó es-

tas obras vienen a terminar con los rumores malintencionados que indicaban el cierre del establecimiento.

“Tenemos la confianza de que este colegio empezará a recuperar matrícula, porque se están haciendo las cosas bien. Este año hay un nuevo director y el equipo docente, en su mayoría muy joven, que es muy comprometido. Es muy importante que también participen los apoderados. Hemos cumplido varias metas que nos propusimos hace un tiempo, como mejorar la multicancha que era muy antigua, de baldosas como también tener su patio techado”, señaló la máxima autoridad comunal.

La inversión total supera alcanza los 114 millones de pesos y se divide en dos proyectos: El mejoramiento multicanchas y patio de prebásica tuvo un costo de 71 millones, obtenidos a través del Fondo de Apoyo al Mejoramiento de la Gestión Educacional Municipal (Fagem).

Por otro lado, la construcción de una cubierta

metálica para la multicancha principal corresponde a 43 millones, desde el Fondo de Apoyo a la Educación Pública (Faep). Para el edil, existe un compromiso mayor del municipio con la comuna, en esfuerzos para que todos puedan acceder a la educación en Putaendo.

“Nosotros, a pesar del déficit presupuestario que se genera en la municipalidad por el volumen de alumnos y escuelas, aportamos 680 millones de pesos como municipio para equilibrar los gastos en ingresos del sector Educación. Tenemos esa responsabilidad con nuestros niños, con nuestros estudiantes, de que todos tengan acceso a la educación en el ámbito rural”, destacó.

EMOCIONANTE ANIVERSARIO

La comunidad educativa de Rinconada de Silva, en su 65 aniversario, realizó también un sentido homenaje a la fallecida asistente Mariana Montenegro, quien trabajara por 20 años en el Liceo. Desde hoy, una de las



La ceremonia de aniversario, marcada por la inauguración de nuevas y anheladas obras para el establecimiento, como son el mejoramiento de sus dos multicanchas, la construcción de un techo para su principal recinto deportivo y las nuevas dependencias del patio para la educación prebásica.

bibliotecas del establecimiento lleva su nombre estampado para inmortalizar su recuerdo.

El director del establecimiento, Hernán Estay Arancibia, se mostró agradecido por la labor conjunta entre autoridades y la comunidad educativa. *“Estamos colmados de muchas*

emociones. La infraestructura que aquí se está entre-gando va en mejoramiento del trabajo que se hace con nuestros estudiantes, para ellos, para ir mejorando su calidad educativa. El aniversario está dentro de los principios rectores de nuestra comunidad educativa, como optar por ser un liceo feliz y en familia. Desde esa perspectiva dejamos espacios educativos para que se

desarrollen el respeto, y otras habilidades que les permitan ser ciudadanos íntegros en el día de mañana”, apuntó.

Al finalizar el acto, una delegación de alumnos entre quinto básico a tercero medio realizó una ‘Clínica Deportiva Inclusiva’, con una muestra de algunas de las disciplinas que pueden desarrollarse en las nuevas dependencias.

SE ARRIENDA

- Excelente bodega para arriendo
- Ubicación calle Bueras, San Felipe
- Terreno 2500mt2
- 2 Bodegas de 1000mt2 C/U con radier
- Oficinas 140mt2
- Precio Arriendo: \$ 1.500.000
- Número de contacto: 964963654

REMATE

Ante 1° Juzgado de Letras de San Felipe, Malina N° 2, el día 12 Diciembre de 2016, a las 11 horas en Local del Tribunal, se subastará inmueble que corresponde al Departamento N° 1408 del décimo cuarto piso y la bodega N° 34 del Primer Subterráneo ambos del Edificio Murano con acceso por calle Los Militares N° 4717 de la Comuna de Las Condes, Región Metropolitana, inscrito a nombre de Nelson Emilio Aracena Cáceres a fojas 44332 N° 69104 del Registro de Propiedad del año 2008 del Conservador de Bienes Raíces de Santiago. Mínimo de subasta de Departamento y bodega que se rematarán conjuntamente es la suma \$35.262.158.- Precio se pagará al contado, dentro de tercero día. Interesados deberán acompañar vales ista bancario a la orden del Tribunal, o depósito en cuenta corriente del Tribunal, por el 10% del mínimo. Gastos cargo subastador. Así está ordenado en juicio ejecutivo caratulado “BANCO BILBAO VIZCAYA ARGENTARIA CHILE con ARACENA CACERES, NELSON”, Rol N° 3358-2015. Bases y antecedentes en expe diente. Secretario.

EXTRACTO

En juicio sobre cumplimiento laboral caratulado “**VARAS CON COMERCIAL METALMAC**” RIT C-22-2012, del Juzgado de Letras del Trabajo de San Felipe Avenida Riquelme n° 54, San Felipe, el día 30 de noviembre del año 2016 a las 12:00 horas, se llevara a efecto el remate de una propiedad ubicada en **Calle Traslaviña N°1181 (EX-191), comuna y provincia San Felipe**, inscrita a **fs.1874, N°2015**, del registro de propiedad del año 2000, del Conservador de Bienes Raíces de San Felipe. Mínimo para la subasta asciende a la cantidad de **\$40.515.723.-** Precio se pagará al contado al momento de la subasta o dentro del plazo de 5 días efectuada la misma mediante depósito en la cuenta corriente del Tribunal.- Para participar en subasta interesados deberán rendir caución por un valor equivalente 10% mínimo para las posturas en vale vista a la orden del Tribunal.- Bases y demás antecedentes en autos señalados en el Tribunal.

PATRICIO CARVAJAL MEJIAS
Jefe de Unidad

ASÍ FUNCIONA LA UNIDAD DE EMERGENCIA

En Urgencias se atiende primero a los pacientes más graves.



C1 Paciente Grave

Con Riesgo Vital **¡IMINENTE!**
Pasará inmediatamente a box de Reanimación.



C2 Paciente Grave

Sin Riesgo Vital Inminente
Se requiere evaluación médica urgente. De ser necesario pasará a un box de atención en espera de evaluación médica.



C3 Complejidad Media

Puede progresar a estado grave
Esperará llamado de box a categorización y regresará a sala de espera general hasta que lo llame el médico.



C4 Condición No Urgente

De complejidad baja
Permanecerá en sala de espera general. Puede consultar en su CESFAM, SAPU, SUR o llamar a Salud Responde. Si decide esperar será atendido después de los C1, C2, C3.



C5 Consulta General

Sin complejidad
Puede consultar en su CESFAM, SAPU, SUR o llamar a Salud Responde. Si decide esperar será atendido después de los C1, C2, C3, C4.



Para una Atención más Efectiva, siga estos Consejos.

- Si usted consulta en un dispositivo SAPU o SUR y su patología o problema de salud es de mayor gravedad será trasladado al Servicio de Urgencia Hospitalario.
- En cambio, si se encuentra en una urgencia mayor que ponga en riesgo su vida, acuda al Servicio de Urgencia del Hospital más cercano o llame al 131 SAMU si se encuentra gravemente enfermo y/o accidentado en su casa o la vía pública y no puede trasladarse por sus medios.

Después de una atención de Urgencias usted DEBE acudir a su Consultorio para iniciar su tratamiento médico.

Llame y pida orientación
Salud Responde:
600 360 77 77

Carabineros de San Felipe inició campaña 'No dejes que roben tu Bicicleta'



El comisario de Carabineros, Mayor Héctor Soto Möeller junto a un ciclista informando sobre la campaña.

Como parte de su gestión de servicio a la comunidad, El comisario de Carabineros Mayor Héctor Soto Möeller, en conjunto con la oficina de Integración Comunitaria de esta institución iniciaron la campaña 'No dejes que roben tu bicicleta' enfocada a auto cuidado de los ciclistas que circulan dentro de la comuna y que en algunos casos han sufrido el robo de su móvil de dos ruedas.

Los uniformados, han entregado a los conductores de bicicletas informativos para educar e informar sobre algunos consejos para evitar este tipo de delitos en San Felipe, por medio de volantes que ex-

plican recomendaciones al momento de circular por la ciudad.

Carabineros valoró este tipo de iniciativas, aludiendo que van en beneficio de todos los vecinos y que logran disminuir este tipo de robo de especies, tras la entrega oportuna de recomendaciones que se pongan en práctica debido a que la seguridad en la comuna es un tema de todos.

Pablo Salinas Saldías

La iniciativa de Carabineros, busca la disminución de delitos de robo de bicicletas en la comuna.



El INE y la Gobernación de San Felipe con los servicios públicos:

Anuncian políticas sobre Censo 2017 para alinear trabajos en la Provincia

Una interesante conversación sobre el Censo 2017, realizó el INE y la Gobernación de San Felipe con los servicios públicos de la Provincia, en el marco del Comité Técnico Asesor. La intención fue dar a conocer todos los detalles de este importante proceso que considera a todos los habitantes de Chile. La información que se obtiene es esencial para elaborar políticas públicas para toda la nación, sus regiones y comunas.

En la oportunidad, se les explicó a los asistentes en trabajo que se desarrollará durante el 19 de abril -fecha escogida para realizar este proceso- e informar conclusiones del ensayo que se en-

23 comunas de todo el país, entre ellas: Nogales y Viña del Mar en la Región de Valparaíso.

En la oportunidad, el director Regional de INE, Mauricio Serrano, sostuvo que "contamos las novedades del ensayo operativo censal que fue bastante positivo. Encontramos algunos rípios como el sistema informático y la movilización y eso es precisamente lo que estábamos buscando para que no se repita durante el 19 de abril".

Agregó que "informamos de toda la planificación, las tareas a realizar, ya que sabemos que los funcionarios públicos son muy valiosos para que el Censo sea exitoso" destacó.

Por su parte, el gobernador Eduardo León, informó que se necesitan más de 5 mil voluntarios en la Provincia de San Felipe. "Fue una muy buena reunión junto a los servicios públicos, donde pudimos conocer los desafíos para este Censo, que se desarrollará el próximo año. Necesitamos un importante número de voluntarios y estamos trabajando fuertemente en eso. Tenemos comisiones provincial y comunales trabajando para ello" informó la autoridad.

Cabe destacar que San Felipe es una de las Provincias que está mejor preparada en la Región para llevar a cabo este proceso.

La actividad fue encabezada por el director Regional de INE y el gobernador Eduardo León, quienes se reunieron con funcionarios públicos para explicar detalles de este importante proceso.



La actividad fue encabezada por el director Regional de INE y el gobernador Eduardo León, quienes se reunieron con funcionarios públicos para explicar detalles de este importante proceso.

LOS TRES HERMANOS

Santo Domingo N° 128
San Felipe
Fono 342 518295



Especial: Bicicletas y
Maquinas de Ejercicios

Centro de la Mujer y Gobernación Provincial de Los Andes: Certifican a monitores comunitarios en prevención de violencia contra la mujer

LOS ANDES.- El programa nacional de Formación de Monitores Comunitarios en prevención de violencias contra las mujeres, es parte del programa de Gobierno de la presidenta Michelle Bachelet y parte de los compromisos del **Plan Nacional en Violencia** contra las mujeres, el cuál busca articular y fortalecer el tejido social comunitario

Son 32 habitantes de la provincia de Los Andes, quienes fueron certificados por participar de la tercera versión del curso de formación de monitores comunitarios en prevención de la violencia contra la mujer, impulsado por el Centro de la Mujer de Los Andes y la Gobernación Provincial.

para la prevención, acogida y derivación de casos de violencias contra las mujeres,

mediante la participación social activa de vecinos y dirigentes de organizaciones funcionales y territoriales que contribuya a una sociedad responsable de la desnaturalización de la violencia de género en Chile.

“Para el Gobierno de la presidenta Michelle Bachelet, la equidad de género y el acceso de la mujer a los mismos derechos de todos los ciudadanos es muy importante. Estamos certificando a 32 monitores que fueron capacitados desde el territorio, con la gente, puedan hablar de la violencia y puedan generar medidas de contención sobre dicho ámbito. El enfoque que estamos teniendo en los programas de Gobierno tiene que ver con estar en la comunidad. La violencia es un proceso que se genera en todos los aspectos de la vida, el trabajo, transporte, la casa, y nosotros que-



Son 32 habitantes de la provincia de Los Andes, quienes fueron certificados por participar del curso de formación de monitores comunitarios en prevención de la violencia contra la mujer.

remos generar monitores que estén donde están las personas, fortaleciendo y generando una red. Chile debe integrar a la mujer en todos los aspectos de la sociedad y respetar sus derechos si quiere ser un país desarrollado”, sostuvo el gobernador de la provincia de Los Andes, Daniel Zamorano Vargas.

Por su parte, la coordinadora del Centro de la Mujer de Los Andes, Claudia Barrera, señaló que *“estamos terminando este proceso, contentos, porque estamos articulando y fortaleciendo una red para combatir un flagelo latente. Estamos en un mes a punto de conmemorar el Día en contra de la Violencia hacia la Mujer, y queremos que nuestros monitores y monitoras ellos sean los protagonistas, facilitadores, y en*

la comunidad, porque la violencia es un problema de todos y todas, de la sociedad en general”.

Asimismo, Mónica Arancibia, dirigente social de San Esteban, participó del curso, manifestando su compromiso por la erradicación de este problema. *“Es algo que está en todos los estratos sociales. Este flagelo no mira condiciones, por lo que es importante es que nos unamos a las tareas del Gobierno para erradicar la violencia contra la mujer”,* manifestó.

CAMPAÑA ‘POR UN CHILE SIN FEMICIDIOS’

En esta materia, el gobierno de la Presidenta Michelle Bachelet, a través del Ministerio de la Mujer y Equidad de Género, se encuentra impulsando la campaña **‘No más violencias**

contra las mujeres, por un Chile Sin Femicidios’, la cual va dirigida a hombres y mujeres para que, en conjunto, se trabaje desde la institucionalidad ante la erradicación de la violencia hacia la mujer.

Para 2016, ahora desde el Ministerio de la Mujer y la Equidad de Género, se plantea que los hombres sean protagonistas de la campaña. La idea es evidenciar cómo históricamente la violencia ha formado parte de la construcción de la masculinidad y apuntar a cambiar esta situación.

Cabe mencionar que este mes se conmemora el Día de la Erradicación de la Violencia contra la Mujer, ante lo cual, las autoridades hicieron un llamado a eliminar conductas violentas en las relaciones de pareja para evitar los femicidios.

Restaurante Centro "Manuel Rodríguez"

ALMUERZOS DIARIOS
* TODOS LOS LUNES
- Chupe de Guatitas

*** PARRILLADAS**
* EXTRAS

- Lomo
- Reineta
- Lomo Pobre

- Merluza
- Pollo



Combate de Las Coimas 1531 - SAN FELIPE
Celular: 9-89784337 - 9-50968114

EXTRACTO

POR RESOLUCIÓN DE 21 SEPTIEMBRE DE 2016 CAUSA ROL C-1318-2016 DEL PRIMER JUZGADO LETRAS DE SAN FELIPE, SE DECLARA LA INTERDICCIÓN DEFINITIVA DE DON JOSÉ ENRIQUE VERA BARRAZA, DESIGNÁNDOSE COMO CURADORA DEFINITIVA DE ÉSTE A DOÑA MARITZA DEL CARMEN VERA BARRAZA.

SECRETARIO ^{17/3}

	PAUTA PROGRAMÁTICA VTV2 Y CANAL 14 VTR / 67 LUXOR EN LLAY LLAY Y CATEMU
LUNES 21 DE NOVIEMBRE	
09:00 Novasur	
11.00 Bloque Infantil	
12.30 Cocinando con José Andrés	
13:00 Al Sur del Mundo	
14:00 VTV Noticias Edición Mediodía	
14:40 Música en VTV 2	
15:00 Novasur	
17:00 Música en VTV2	
18:30 VTV Noticias Edición Tarde	
19:00 Dibujos Animados	
19:30 Coctel de Tangos (Rep.)	
21:00 Portavoz Noticias	
21:30 VTV Noticias Edición Central	
22:20 VTV Tiempo	
22:30 Súper Deportes	
00:00 VTV Noticias Edición Noche	
00:30 Al Sur del Mundo (REP)	



La Unión

F U N E R A R I A

Atención 24 Horas

QUINTA REGIÓN

SAN FELIPE: Lib. Bdo. O'Higgins 711 Fono 34 2 510434

LOS ANDES: Manuel Rodríguez 206 Fono 34 2 421696

PUTAENDO: Sarmiento 310 Fono 34 2 501080

CUARTA REGIÓN

LA SERENA: Los Carreras 873 Fono 51222 6028

COQUIMBO: Avenida Videla 302 Fono 5123 29547

REGIÓN METROPOLITANA

SANTIAGO: Av. Independencia 1600 Fono 2444 7599 - 2777 7967

MELIPILLA: Ortuzar 794 Fono 2832 4657

<http://www.funeraria-launion.cl>

Inversión de 180 millones de pesos:

Habilitan uno de los centros de simulación clínica más avanzados del país

El más moderno y avanzado Centro de Simulación Clínica de alta fidelidad a nivel universitario en la región, y uno de los más modernos de Chile, habilitó la Universidad de Valparaíso en su campus de San Felipe.

La nueva unidad, que implicó una inversión inicial aproximada de 180 millones de pesos, utiliza tecnología de última generación y recrea con gran realismo pabellones quirúrgicos y servicios de atención de urgencia, cuidados intensivos, pediatría, obstetricia y postparto.

En sus dependencias, y bajo la estricta supervisión de especialistas, los estudiantes de las carreras de Medicina, Enfermería, Fonoaudiología, Obstetricia y Puericultura y Tecnología Médica, se formarán interactuando con figuras humanas robóticas de adultos, embarazadas, lactantes y neonatos que respiran, se quejan, sangran, lloran, se infartan y reaccionan como si fueran pacientes reales.

El Centro de Simulación Clínica del campus San Felipe, se concretó como parte del proyecto institucional UVA 1309, que en lo específico apunta a la remodelación de infraestructura existente y a la adquisición de equipos altamente sofisticados, con el objetivo de fortalecer el proceso de implementación de estrategias pedagógicas que faciliten el

En instalaciones de la Universidad de Valparaíso en su campus de San Felipe, los estudiantes se formarán interactuando con figuras humanas robóticas.

aprendizaje a nivel transfereencial y analítico de los alumnos del área de la salud, en escenarios orientados a fomentar la colaboración y el trabajo en equipo.

Sus instalaciones fueron inauguradas, oficialmente, por el rector Aldo Valle, quien junto al prorector, Christian Corvalán; la directora del campus San Felipe, María Angélica Colvin; el decano de la Facultad de Medicina, Antonio Orellana, y el director de la División Académica, José Miguel Salazar, entre otros directivos y autoridades académicas de la Universidad, recorrió cada una de sus dependencias.

Todos los asistentes destacaron el aporte que centro tendrá en la futura formación de los estudiantes, como parte de un proceso de innovación curricular y mejoramiento de la calidad de la docencia.

“Esta nueva unidad representa un gran hito, porque estamos contribuyendo con una inversión real al desarrollo de las capacidades de este campus, que lo sitúa como un centro de alto estándar y complejidad en el ámbito de la salud. Es, al mismo tiempo, una manifestación clara del compromiso que tiene la institución

con la consolidación de esta sede; una señal inequívoca de que para la universidad ésta tiene gran importancia y goza de un futuro promisorio, para beneficio de los estudiantes y profesionales del Valle de Aconcagua”, afirmó el rector de la UV.

Por su parte, la directora del campus San Felipe sostuvo que el centro representa un avance pedagógico para el proceso de aprendizaje de los alumnos. “Esto implica que ellos lleguen cada vez más preparados a los campos clínicos, para atender a pacientes reales”, precisó María Angélica Colvin.

Similar opinión, expresó el decano Antonio Orellana, quien resaltó el hecho de que el nuevo equipamiento pone a San Felipe a la par con la casa central en materia de tecnología y, de paso, permite introducir nuevas metodologías encaminadas a integrar conocimientos y realizar cambios significativos en los procesos formativos de los futuros profesionales de la salud.

El Centro de Simulación Clínica del campus San Felipe, tiene una superficie de 120 metros cuadrados, en los que recrea con gran realismo los pabellones quirúrgicos y servicios de aten-



Los alumnos de las diferentes carreras, se formarán interactuando con figuras humanas robóticas de adultos, embarazadas, lactantes y neonatos que respiran, se quejan, sangran, lloran, se infartan y reaccionan como si fueran pacientes reales.

ción de urgencia, cuidados intensivos, pediatría, obstetricia y postparto existentes en los mejores hospitales y clínicas, ya que fue dotada del mismo equipamiento e instrumental que en la actualidad utilizan los principales recintos asistenciales del país.

Además, dispone de una sala de seguimiento y monitoreo, con el fin de que los instructores puedan evaluar, en tiempo real, el comportamiento y la reacción de los estudiantes y profesionales que intervengan en los procedimientos que allí se realicen.

Al respecto, la encargada de la nueva unidad, la enfermera María José Cárdenas, explicó que sus dependencias fueron diseñadas

también para formar y preparar adecuadamente a equipos de especialistas o voluntarios en los ámbitos de la salud pública y el cuidado de las personas, por lo que en a partir del próximo año el campus San Felipe impartirá cursos de capacitación a personal dependiente del Servicio de Salud de Aconcagua.

Durante la visita al campus San Felipe, el rector y las máximas autoridades de la UV también procedieron a inaugurar las obras de mejoramiento de seis salas de clases a las que se dotó de nuevo mobiliario y modernos proyectores interactivos, como parte de una inversión que alcanzó los 30 millones de pesos.

Dicha iniciativa, se con-

cretó como parte del proyecto institucional 1315 “Los Estudiantes Primero: Hacia una mayor eficacia y eficiencia curricular del pregrado en la UV”, que busca mejorar la eficiencia y efectividad del proceso formativo de los estudiantes de pregrado mediante un conjunto de estrategias centradas en el aprendizaje, conforme al proyecto educativo de la Universidad.

A lo anterior, se sumó la adquisición -por un total de 10 millones de pesos- de un equipo revelador para radiografías, que permitirá elevar los estándares de la formación que ofrece la Escuela de Tecnología Médica en su mención de Imagenología y Física Médica.



El nuevo equipamiento, pone a San Felipe a la par con la casa central en materia de tecnología y, de paso, permite introducir nuevas metodologías encaminadas a integrar conocimientos.



La nueva unidad, que implicó una inversión inicial aproximada de 180 millones de pesos, utiliza tecnología de última generación y recrea con gran realismo pabellones quirúrgicos y servicios de atención de urgencia.

Sanfelipeños expresan: “Debería volver el tren al Valle de Aconcagua”

El presidente del grupo EFE, Germán Correa, en el mes de octubre de este año entregó a las autoridades de la V Región los resultados del estudio de prefactibilidad que otorga una alta rentabilidad social al proyecto de extensión de los servicios del tren interurbano Metro Valparaíso hasta la ciudad de La Calera. Actualmente el recorrido se realiza entre Valparaíso y Limache, en un tramo de 43 kilómetros, y la prolongación recomendada por el estudio de la Empresa de Ferrocarriles del Estado permite extender las líneas en un trazado de otros 26 kilómetros que contempla cinco nuevas estaciones: San Pedro, Qui-

lota Sur, Quillota Centro, La Cruz y La Calera. Contaba El Mercurio el 22-10-16.

Al respecto el intendente Gabriel Aldoney indicó a ese medio que corresponde ahora hacer los estudios de ingeniería básica e ingeniería de detalle. Explicó que cada uno de los estudios podría demorar entre uno y medio y dos años, y que la ejecución del proyecto requiere de una inversión de US\$ 400 millones. “Es un proyecto que necesita tiempo, es un proyecto complejo en su etapa de diseño, y lo queremos hacer bien en su planificación y no cometer errores como ha ocurrido en proyectos de esta naturaleza, porque

valoramos mucho la relación con la comunidad y los municipios”, dijo Aldoney.

LOS OTROS PROYECTOS EN EVALUACIÓN

El grupo EFE ya entregó al Ministerio de Desarrollo Social los perfiles de otros dos proyectos de Metro Valparaíso: la extensión del servicio hasta el balneario de Reñaca y el hundimiento de la línea en el plan de Valparaíso. “Allí se deberá definir si estos proyectos aprueban o no la rentabilidad social, y si son aprobados, buscaremos los financiamientos para realizar los estudios de prefactibilidad y posterior-



La antigua estación de Trenes de San Felipe. (Gentileza Pedro Muñoz Mi Patrimonio.cl).

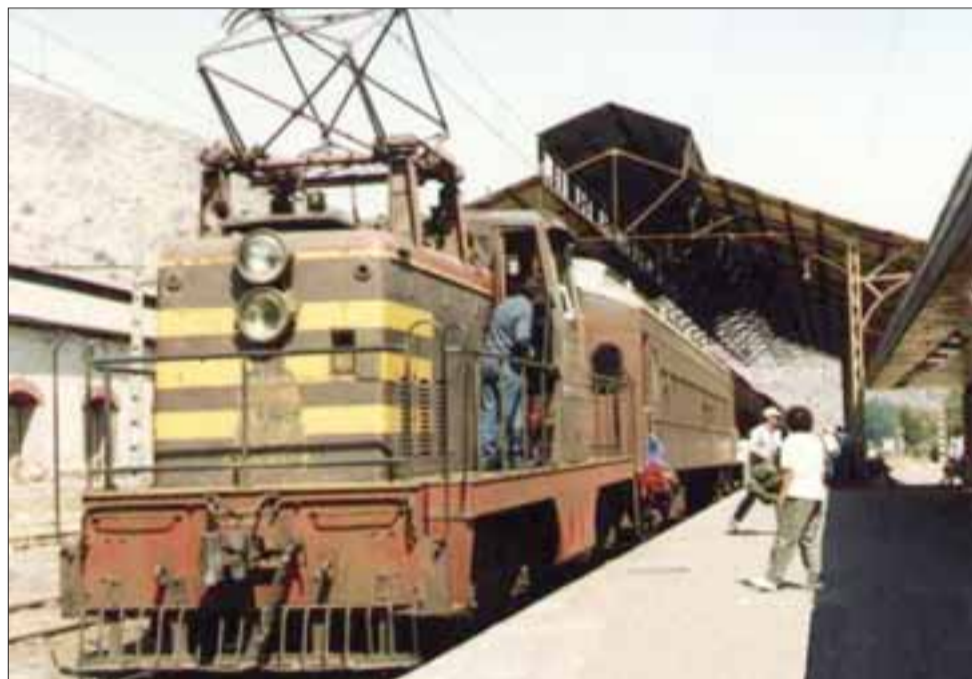

Estación de Tren San Felipe, en el año 1991. (Foto Referencial).

mente los de ingeniería, para estar en condiciones de decidir su ejecución”, dijo Germán Correa al Mercurio.

- ¿Y al Valle de Aconcagua cuando?

- “Sin embargo en la información, en ninguna parte se menciona alguna posibilidad remota de poder realizar estudios de prefactibilidad para volver nuevamente a dotar a la zona del Valle de Aconcagua de un tren, teniendo en cuenta que años atrás hubo tren en esta zona”.

Al respecto los sanfelipeños aprobarían de inmediato la vuelta de este tipo de transporte porque le daría mayor competencia, mayor utilidad, serían un punto importante de turismo.

“Debiera de volver tanto por la utilidad que presta el servicio, también sería un punto turístico para la zona, teniendo en cuenta los parajes que hay en nuestro Valle, sería bonito porque es algo que todos echamos de menos desde cuando venía el tren desde Llay-Llay a Los Andes, de todas las comunas Panquehue, sector Lo Campo, San Roque, en todas esas zonas paraba, la gente le daba buen uso, me gustaría que volviera” indica Fernando.

Mientras que Sergio acompañado de su esposa nos señala “sería genial porque bajarían los costos de las otras locomociones eso sería genial, es un tema de costos porque existiría más competencia, es decir ge-

neraría más competencia con los buses (...) sí sería bueno”.

“uff (sic) sería muy lindo, encantador tenerlo de vuelta, porque vuelven muchos recuerdos, a parte que sería económico pienso yo, tengo entendido que las líneas se podrían volver a ocupar, pero sería genial que volviera el tren, por un tema de costos, y como dice el caballero competencia, porque los pasajes a Viña y Valparaíso están muy caros, realmente caros, hay que tener sus luquitas para viajar al puerto” dice otro vecino.

Hoy la estructura, líneas férreas son ocupadas por la empresa Fepasa, quienes llevan concentrado de cobre al Puerto de Ventanas.

Nutricionista del Cesfam de la ciudad Llay-Llay:

Capacitan a funcionarios municipales sobre etiquetados y ‘sellos’ nutricionales

LLAY LLAY.- Funcionarios del Municipio llayllaíno, fueron capacitados en la Ley 20.606, que se refiere a la composición nutricional de los alimentos y la publicidad. La finalidad principal, es enseñar a los empleados públicos, “porque ellos son los que fomentan la información, a los ciudadanos de Llay Llay” indicó Francisca Mora, nutricionista del Cesfam de la ciudad Llay-Llay y ponente del taller.

La charla, abarcó temas que fueron desde enseñar, cómo identificar una tabla nutricional, hasta la mane-

ra correcta de elegir alimentación saludable, y las porciones indicadas.

“Lo importante, es tomar conciencia y, elegir los alimentos que sean mejores para nuestra salud. Reflexionar, que es importante revisar la rotulación, antes de comprarlos”, apuntó Inés Castillo, administrativa municipal.

La asistencia y el interés de los participantes, tiene contenta a la encargada del programa Promoción de la Salud de la Municipalidad, Patricia Martínez.

“Se cumplió el objetivo de promover la alimentación saludable”, añadió,

“hubo un diagnóstico que arrojaba a Llay Llay, como una de las comunas con mayor obesidad”, por eso era la importante realizar la actividad, con la que también cumplieron a las metas del mismo programa, indicó la trabajadora social.

Marianela Quevedo

Funcionarios del Municipio llayllaíno, fueron capacitados en la Ley 20.606, que se refiere a la composición nutricional de los alimentos y la publicidad.



Quema de basura originó incendio de pastizales en El Arenal

PUTAENDO.- La quema de basura realizada por un particular en el sector El Arenal, en la localidad de Quebrada Herrera generó un incendio de pastizales que estuvo cerca de alcanzar un par de viviendas de material ligero en ese lugar.

El hecho ocurrió cerca de las 13:30 horas de este domingo, cuando un particular quemaba basura en el

Rápidamente los residentes tomaron baldes y mangueras para controlar el siniestro mientras arribaba Bomberos al lugar.

patio de su vivienda, y debido al viento, el fuego comenzó a propagarse hasta alcanzar vegetación seca.

María Salinas, dirigente del sector, indicó que apenas se percataron de la situación, los vecinos se orga-

nizaron y con baldes y mangueras intentaron apagar el fuego, logrando controlarlo en parte, hasta la llegada de Bomberos de Putaendo, cuyos voluntarios consiguieron extinguir las llamas.

Patricio Gallardo



El hecho ocurrió cerca de las 13:30 horas de este domingo, cuando un particular quemaba basura en el patio de su vivienda, y debido al viento, el fuego comenzó a propagarse hasta alcanzar vegetación seca.



Voluntarios de Bomberos de Putaendo, consiguieron extinguir las llamas.



Rápidamente los residentes tomaron baldes y mangueras para controlar el siniestro mientras arribaba Bomberos al lugar.

REINARES
HOTEL & RESTAURANT

Tradición por más de 40 años

ZONA WI-FI

*** Con estacionamientos exclusivos para clientes**

Haga sus reservas al fono 25 10 359

Carlos Gandell 75 - Fono 25 10 359 - www.hotelreinares.cl - San Felipe

Convenio y Eventos con Instituciones y Empresas

Fusión

Almuerzo Fajitas para llevar y más...

34- 251 2104

Consultas, Pedidos y Despachos

Menú desde \$ 1.500

Salinas 348 (esq. San Martín), San Felipe

Pareja formalizada por microtráfico fue enviada a la cárcel:

PDI incautó pasta base, armamentos y municiones en Villa Departamental

Bajo la cautelar de prisión preventiva, fueron enviados a la cárcel por orden del Juzgado de Garantía, un matrimonio formalizado del delito de microtráfico de pasta base de cocaína y marihuana, además de la tenencia ilegal de arma de fuego y municiones incautadas por la PDI, desde el interior de su domicilio en la Villa Departamental de San Felipe.

El procedimiento policial, ejecutado por los detectives del Grupo Microtráfico Cero de la PDI la tarde del pasado jueves, tras di-

Tras diversas denuncias de la comunidad efectuadas ante la PDI, se inició una investigación en contra de los imputados, incautando drogas y armamentos en su domicilio. Este matrimonio, mantiene en sus antecedentes condenas anteriores por delito de drogas.

versas denuncias de la comunidad que informaban sobre la comercialización de estupefacientes a los adictos del sector, por parte de una pareja desde uno de los departamentos de dicho conjunto habitacional de San Felipe.

Fue así, que la Fiscalía ofició una orden a investi-

gar las denuncias, despachando una orden de entrada y registro judicial al domicilio de los acusados, incautándose desde el interior de su vivienda, **149 gramos de pasta base de cocaína además de 2,7 gramos de clorhidrato de cocaína y 4,3 gramos de cannabis sativa.**

Durante el operativo, la PDI incautó una escopeta hechiza y parte de otro armamento artesanal junto con 25 cartuchos calibre 12 además de pesas digitales utilizadas para la dosificación de las drogas y \$5.600. Pruebas que fueron necesarias para proceder a la detención de los dos principales sospechosos de estos ilícitos.

La Policía Civil informó, que los imputados de iniciales M.A.H.M de 40 años de edad y su pareja C.I.O.R de

34 años, ambos mantienen condenas anteriores por el mismo delito, siendo conducidos la mañana de este viernes ante el Tribunal de Garantía para ser formalizados por el Ministerio Público por Felipe por Infracción a Ley N°20.000, Art.4 e Infracción a la Ley de Armas.

Durante la audiencia de control de la detención de los acusados, la Fiscalía requirió ante el Tribunal la medida cautelar de prisión preventiva por representar un serio peligro para la seguridad y la salud de la sociedad, medida que fue acogida por el juez de garantía ordenando el ingreso de los imputados hasta la cárcel fijando un plazo de investigación de 120 días a cargo del ministerio Público de San Felipe.

Pablo Salinas Saldías



La PDI incautó pasta base, marihuana, escopetas hechizas y municiones desde un domicilio de la Villa Departamental de San Felipe, logrando la detención de un matrimonio que quedó en prisión preventiva.

RECUPERA A TU PAREJA EN POCO TIEMPO

Si el amor de tu vida cambio de la nada o de la noche a la mañana, o se comporta diferente contigo... Haré que vuelva a ser la misma persona que antes... No importa la distancia, ni con quién esté en este momento, será sólo tuyo! Alejaré para siempre a los que interfieran en tu relación...

Pagaré cuando regrese a tu lado

Lláname: 942209506 - 984730178



Nuestro centro las personas, en IST cuidamos tu vida

Juntos construimos una mejor calidad de vida y ambientes laborales más seguros.

www.ist.cl

ist
especialistas en prevención

Paulo Polanco, dueño de joyería Ónix tras millonario robo a su local:
“Me dejaron empelotas como al señor Salinas”



El vidrio de 1,5 de espesor que los delincuentes rompieron para entrar a la joyería Ónix.

“Me dejaron empelotas como al señor Salinas”, dice haber quedado Paulo Polanco, dueño de la joyería Ónix, haciendo alusión a ‘Luís Salinas’ propietario de ‘Joyería Acron’ quien fuera por momentos símbolo de las víctimas de la delincuencia en San Felipe.

Lo anterior, luego de enterarse que la madrugada de este viernes delincuentes habían entrado a su joyería ubicada en calle Arturo Prat costado del Alondra, desvalijándola por completo llevándose consigo distintos productos que comercializaba.

La esposa de Paulo, Ángela, dice que el robo debe haber ocurrido faltando unos veinte minutos para las cuatro de la mañana, “nos avisaron a nosotros tipín (sic) cuatro un cuarto, cuatro y media de la mañana que nos habían robado, supuestamente vieron a dos personas en bicicletas, está la escoba nomás” señaló.

Sobre la cantidad robada, dijo no saber exactamente pero es mucho dinero.

Contó que es primera

vez que le roban de noche, sin embargo de día han sido varias veces.

“Se hizo la denuncia en Carabineros, ahora sólo nos queda esperar si se recupera algo (...) pero es difícil, si podemos llegar hasta estas personas sería ideal, hay una sensación de impotencia, son diez años de trabajo para que termine en esto (...) te devasta completamente, no tenemos seguro, en definitiva es pérdida total” dice Ángela.

Debido a robos anteriores de los cuales fueron víctimas, decidieron blindar el vidrio, teniendo un espesor de 1,5 centímetros.

Se presume que los sujetos forzaron la cortina, “una vez que lo hicieron la levantaron y de ahí rompieron el vidrio de la vitrina y al ver que no pudieron sacar mucho de la vitrina de adentro rompieron la puerta, entrando al interior donde destrozaron todo” señaló la afectada.

Por su parte, un emocionado Paulo Polanco dijo “la penetraron con un par de combos que le pegaron y no



Así quedó la vitrina tras romper los vidrios y llevarse todo. Foto: Joyería

quedaron satisfecho que entraron por la puerta de vidrio que también la quebraron obviamente y nos dejaron sin nada (...) se llevaron todo así de simple (...) me dejaron las vitrinas sin nada, peladas, me dejaron empelotas como al señor Salinas, (dueño de joyería Acron asaltada varias veces), es harta plata sacrificio más que nada (se emociona)” señaló.





Centro Médico Odontológico

15 años de experiencia en implantología

 **Área Dental**

- Implantología y Rehabilitación Oral
- Ortodoncia (Frenillos)
- Cirugía Maxilofacial
- Limpieza y Blanqueamiento
- Operatoria
- Periodoncia
- Endodoncia
- Radiología

 **Área Médica**

- Kinesiología
- Oftalmología
- Nutrición
- Traumatología
- Medicina General
- Psicología
- Obstetricia

Contamos con pabellón de cirugía menor

San Felipe - Prat 585
 (34) 2535469 - (34) 2506218

Los Andes - Esmeralda 246
 (34) 2381128

Centro Médico Odontológico Se-Dent
www.sedent.cl

Estacionamiento exclusivo para pacientes en San Felipe, por calle Navarro (Entre Santo Domingo y Prat)

Paola Vergara Meneses tenía 34 años de edad: Un muerto y tres heridos grave tras fuerte colisión entre dos vehículos en ruta 60 CH

Un muerto y tres personas heridas de gravedad, fue el resultado de un trágico accidente entre dos vehículos menores ocurrido en la ruta 60 CH, en el sector Tres Esquinas, donde se ubican los semáforos en el enlace para ingresar hacia San Felipe, lugar donde falleció una mujer de 34 años de edad, identificada como **Paola Vergara Meneses** que iba a bordo de uno de los móviles.

El lamentable accidente ocurrió la madrugada de ayer domingo, alrededor de las 03:10 horas, teniendo

Conductor del vehículo Honda de color rojo, se encuentra grave en el hospital en calidad de detenido, a la espera de formalización. La Siat de Carabineros, investiga cuál de los involucrados no respetó la luz roja del semáforo existente en el enlace.

como protagonistas un vehículo Honda Prelude de color rojo y un automóvil Chevrolet Corsa. A bordo del Honda se encontraba Paola Vergara y su esposo **Miguel Toro Silva**, que conducía en dirección a su domicilio en Llay Llay, impactando frontalmente con

el Corsa, conducido por **Daniela Andrea Lazcano Leiva** y su acompañante **Matías Ignacio Orellana Aguilera**.

A raíz del fuerte impacto -como se presencia en las imágenes- todos los involucrados resultaron heridos de consideración y con múltiples fracturas de carácter grave, debiendo ser trasladados por el Samu hasta centros hospitalarios. Sin embargo, Paola Vergara Meneses no resistió el violento accidente, falleciendo a los pocos minutos.

El jefe de la Siat de Carabineros, Capitán Francisco Carreño, informó a **Diario El Trabajo** que producida la emergencia se iniciaron las investigaciones para detallar las causas del accidente de tránsito, entre ellas si hubo o no presencia de alcohol además si uno de los dos conductores no respetó la luz roja del semáforo en el sitio del suceso.

“Es una colisión frontal entre dos vehículos, el au-



El vehículo marca Honda conducido por Miguel Toro Silva, quien se encuentra en estado grave y en calidad de detenido. Lamentablemente su esposa Paola Vergara Meneses falleció víctima del fuerte impacto entre los móviles. (Fotografías: @EmerVCordillera).

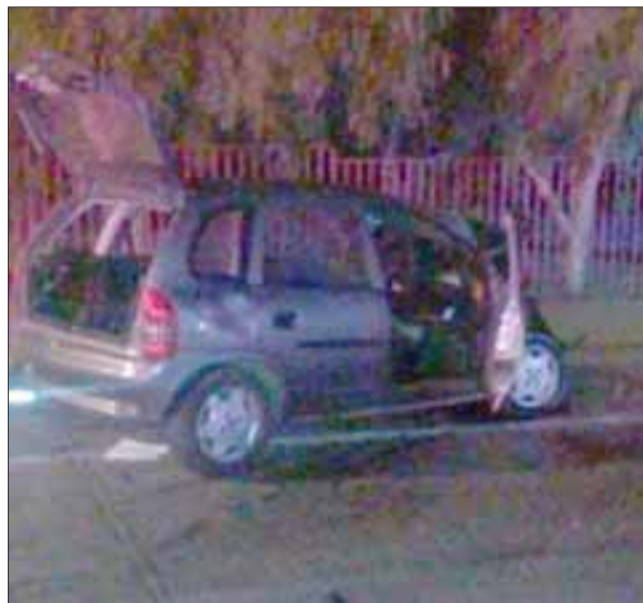

El vehículo marca Chevrolet conducido por Daniela Lazcano Leiva resultó con múltiples fracturas de gravedad junto a su acompañante. (Fotografías: @EmerVCordillera).

tomóvil marca Honda se desplazaba desde oriente a poniente y el otro móvil marca Chevrolet de poniente a oriente, ese último al llegar a los semáforos realizó la maniobra de viraje hacia la izquierda, siendo impactado de frente por el vehículo Honda. Es materia de investigación si este último vehículo no respetó la luz roja del semáforo, estamos requiriendo las grabaciones de las cámaras de una estación de combustibles cercano al lugar y un colegio para determinar las causas del accidente. En el lugar falleció una mujer que abordaba uno de estos vehículos, junto a su esposo en estado grave quedando en calidad de detenido a la espera de formalización de cargos”.

El oficial agregó que en primera instancia, no se ha



En el lugar falleció una mujer identificada como Paola Vergara Meneses de 34 años de edad domiciliada en la comuna de Llay Llay. (Fotografías: @EmerVCordillera).

determinado la presencia de alcohol entre los conductores debido a que los protagonistas de este accidente se encuentran en estado grave,

practicándoles la alcoholemia de rigor, cuyos resultados demorarían al menos un mes. **Pablo Salinas Saldías**

OBTÉN TU TARJETA PASAJERO FRECUENTE Y ESTUDIANTE

Acércate a nuestras Oficinas y presenta:

- Certificado de Trabajo o Estudios.
- Fotocopia de Cédula de Identidad.
- 2 Fotografías tamaño carnet.

AHUMADA

www.busesahumada.cl

td trabajo deportivo

por Jorge Vega Oses

Al Uní no le alcanzó ante Curicó y cae por la cuenta mínima

Precisamente, cuando ya tenía completamente dominado a su rival y todo parecía indicar que cosecharía algo desde el difícil reducto del estadio la Granja de Curicó, Unión San Felipe nuevamente cayó como forastero al ser derrotado por la cuenta mínima por Curicó Unido.

En el pleito jugado la noche del sábado, el Uní Uní mostró un planteamiento muy conservador durante la primera etapa, con eso buscó mantener el cero y así provocar que los dueños de casa poco a poco fueran perdiendo la pacien-

cia y así otorgaran algunos espacios a medida que el reloj fuera avanzando.

El plan elaborado por el técnico Christian Lovrinovich, estaba dando resultados porque los maulinos perdieron precisión y por contraparte el Uní Uní cada vez lucía mejor, al punto que en más de alguna ocasión sus volantes ofensivos se arrimaron sobre la portería de Luis Santelices.

El pleito, parecía encaminado a un empate, pero una discutida jugada-fuera de juego- de los locales en el minuto 75 permitió a Leonardo Olivera anotar mar-

car el único gol del compromiso.

Los últimos minutos, fueron muy emotivos y como ha sucedido en gran parte del torneo Unión San Felipe reaccionó tarde y no le alcanzó el tiempo para llegar al empate, por más que el desacertado juez José Cabero diera siete minutos de adición.

Esta derrota deja al Uní en 15 puntos, muy lejos del puntero San Marcos de Arica que tiene 27.

FICHA TÉCNICA

Fecha 12º torneo Loto
Estadio Bicentenario La



Una nueva derrota como forastero sufrió el Uní al caer 1 a 0 ante Curicó Unido. (Foto: Diario El Centro).



El equipo U19 de Unión San Felipe, pasó la primera valla de postemporada al eliminar a Coquimbo Unido.

Equipo U19 de Unión San Felipe eliminó a Coquimbo Unido

En un partido que tuvo que definirse desde los doce pasos, el cuadro menor de 19 años de Unión San Felipe, se impulsó por 4 goles a 3 a su similar de Coquimbo Unido, logrando avanzar en la serie de Play Offs del fútbol joven de Chile.

El encuentro entre sanfelipeños y 'piratas', se disputó durante la mañana del sábado en la cancha del complejo deportivo del Uní, recinto que recibió a cientos de personas

que disfrutaron de un pleito muy entretenido y en el cual ambos elencos no lograron hacerse daño.

El empate durante el tiempo reglamentario, se ajustó a lo sucedido en el terreno de juego, aunque fue Coquimbo el que dispuso de las mejores oportunidades para desequilibrar, pero el arquero de los albirrojos, Andrés Fernández, tuvo una jornada inspirada al tatar un penal en el primer lapso y dos tapadas

portentosas en el complemento.

En la ronda de penales, Fernández, prolongó su mañana superlativa, permitiendo que Unión San Felipe siguiera en carrera en la postemporada.

Los autores de los goles sanfelipeños fueron, Diber Cambindo, Marcelo Filla, Gonzalo Álvarez y Bruno Martini quien anotó el penal decisivo que les dio la victoria a los aconcgüinos.

Granja

Árbitro: José Cabero

Curicó Unido (1): Luis Santelices; Diego Díaz, Rodrigo Riquelme, Nelson Rebolledo; Alfredo Ábalos, Mikel Arguinarena (Leonardo Olivera), Franco Bechthodt, Martín Cortes,

Francisco Silva (Ignacio Caroca), Sebastián Rivera (Fabián Hormazabal); Gary Tello. DT: Luis Marcoleta.

Unión San Felipe (0): Jonathan Salvador; Félix Cortes (Juan Córdova), David Fernández, Jesús Pino, Gonzalo Villegas; Jorge

Orellana, Juan Jeraldino, Alejandro Monzón, Brayan Valdivia, Alfio Lorenzo; Ignacio Jeraldino. DT: Christian Lovrinovich.

Gol: 75' Leonardo Olivera (CUR)

Expulsado: Nelson Rebolledo (CUR)

Trasandino cae 0 a 2 con San Antonio y se sumerge en el fondo de la tabla

Otra tarde para el olvido, tuvo Trasandino en el estadio Regional de Los Andes, al caer por 2 a 0 frente a San Antonio Unido.

Los autores de las conquistas porteñas fueron el defensor Adán Vergara en el minuto 22 y Jaime Lobos en el 63', quien liquidó el pleito en el instante cuando los andinos batallaban con todo para llegar al empate.

El segundo gol forastero fue la lápida del pleito, porque Trasandino no encontró respuestas para cambiar la historia, una que se está poniendo fea porque fecha a fecha se queda cada vez más relegada en los últimos puestos del torneo.



San Antonio sorprendió a Trasandino al vencerlo en el estadio Regional de Los Andes. (Foto: Gonzalo López- ANFP).

Mons. Cristian Contreras Molina, y la prohibición dispersar cenizas de difuntos: “Ojalá sean guardadas en el cementerio o en un templo, es decir en un lugar sagrado”

A través de una instrucción aprobada por el Papa Francisco, y que influirá sobre las prácticas de millones de personas, el Vaticano prohibió la ‘dispersión en el aire, en la tierra o en el agua’ y la ‘conservación en el hogar’ de las cenizas de los cuerpos cremados, al tiempo que ratificó su preferencia por la ‘sepultura’ porque demuestra ‘un mayor aprecio por los difuntos’.

Además, a través de una resolución de ocho puntos dada a conocer hoy, se negará la sepultura a quien

pida que sus cenizas sean esparcidas en la naturaleza tras la cremación.

«Para evitar cualquier malentendido panteísta, naturalista o nihilista, no será permitida la dispersión de las cenizas en el aire, en la tierra o en el agua o en cualquier otra forma», anunció la Santa Sede a través de una Instrucción de la Congregación para la Doctrina de la Fe sobre «la sepultura de los difuntos y la conservación de las cenizas en caso de cremación».

En este sentido, el jefe de la iglesia católica en el Valle de Aconcagua, Monseñor Cristian Contreras Molina, descarta que con esta medida se quiera armar una polémica con sus documentos.

“La iglesia habla a sus fieles y les recuerda lo que considera el camino a seguir, es por ello que recordó un documento del año 1981 acerca de la cremación de los difuntos señalando lo siguiente, la iglesia a sus fieles no prohíbe la cremación, pero prefiere la inhumación es decir prefiere el entierro, polvo eres y en polvo te has de convertir, ahora tratándose de la cremación lo que la iglesia solicita es que las cenizas sean guardadas ojalá en el cementerio o en un templo, es decir en un lugar sagrado en donde se le pueda tener respeto, dado que esas cenizas también forman parte de la identidad de la persona”.

Por lo tanto pide que no se esparzan por cualquier parte, también por motivos higiénicos y además por ese ser, la gente crea que Dios está en todos lados, rincones entonces para evitar un panteísmo y además para evitar algunas teorías contrarias a la resurrección de los muertos “nosotros creemos que la vida resucita y se transforma de una manera distinta, nosotros creemos que este cuerpo carnal que llevamos hoy lo tenemos que respetar hoy día y mañana por eso que cuando alguien muere y no se encuentran los restos, la gente dice que pena que no se hayan encontrado los restos de mi difunto para darle una sepultura y un cristiano dirá una cristiana sepultura, ahí en esa sepultura yo sé que está”.

- **¿Esta petición es sólo para los católicos, las otras personas que profesan otra religión**



Monseñor Cristian Contreras Molina.

lo pueden hacer?

- “Claro, yo creo que vivimos en un mundo distinto donde hay muchas voces, la iglesia es una voz, para mí, una voz muy importante porque la voz de la iglesia es lo que yo creo, lo que yo creo que es lo mejor, se lo tengo que pedir y exigir a mis fieles, de lo contrario

nadie puede decir que soy católico y vivo un catolicismo a mi manera y hago lo que quiero, eso creo que ninguna persona que adhiera personalmente y libremente a una religión hace lo que quiera o evidentemente trata de seguir los mandamientos preceptos que su religión demanda”.

Convenio y Eventos con Instituciones y Empresas

Fusión Almuerzo Fajitas

34-2512104 para llevar y más...

TODO EMPIEZA CON SU ESPACIO Y TERMINA CON LOS RECUERDOS QUE TE TRAES A CASA.

CHEVROLET TRAVERSE

INVERSIÓN INICIAL: **\$4.598.000⁽²⁾**

MÁS: **24 CUOTAS DE \$519.970**

VFG: \$11.495.000⁽¹⁾
 PRECIO DESDE: \$22.980.000⁽¹⁾
 CAE 17,81% / PIE 20% / CTC: \$23.974.280⁽¹⁾
 MONTO A FINANCIAR: \$19.050.290⁽¹⁾
 PRECIO DE LISTA DE: \$23.890.000
 INCLUYE BONO DE HASTA: \$900.000⁽¹⁾

CHEVROLET SILVERADO DOBLE CABINA

INVERSIÓN INICIAL: **\$6.438.000⁽⁴⁾**

MÁS: **24 CUOTAS DE \$723.000**

VFG: \$16.095.000⁽¹⁾
 PRECIO DESDE: \$32.190.000⁽¹⁾
 CAE 17,57% / PIE 20% / CTC: \$33.452.912⁽¹⁾
 MONTO A FINANCIAR: \$26.583.609⁽¹⁾

CHEVROLET TAHOE

INVERSIÓN INICIAL: **\$7.998.000⁽⁶⁾**

MÁS: **24 CUOTAS DE \$896.360**

VFG: \$19.995.000⁽¹⁾
 PRECIO DE: \$39.990.000⁽¹⁾
 CAE 17,46% / PIE 20% / CTC: \$41.507.640⁽¹⁾
 MONTO A FINANCIAR: \$32.970.554⁽¹⁾

VEN A CHEVROLET KOVACS / **FIND NEW ROADS** / **E.KOVACS**

SERVICIOS FINANCIEROS | **GARANTÍA DE 120.000i & 5 AÑOS** | **Shell HELIX** | **ABIERTO DE LUNES A DOMINGO: LOS ANDES: Espacio Urbano, Local 126 y 128** | **ABIERTO DE LUNES A SÁBADO: SAN FELIPE: Av. Bernardo O' Higgins 62** | **600-8996600** | **www.chevroletkovacs.cl** | **CHEVROLET**

Fotografías corresponden a modelos TRAVERSE LTZ SP 3.6L AWD, SILVERADO LTZ CC 5.3L 4WD 271 y TAHOE LT IV SU 5.3L 4WD. Precios válidos desde 01/11/16 hasta el 30/11/16. Precios no incluyen flete. Precios no válidos en Zona Franca. Valor cuota publicado es referencial, incluye seguro de desgravamen, impuesto al pagaré y gestión de prenda y garantía. (1) Precio corresponde a modelo TRAVERSE LT SP 3.6L FWD e incluye bono a todo evento por un total de \$900.000. (2) Valor cuota publicado es referencial, incluye seguro de desgravamen, impuesto al pagaré y gestión de prenda y garantía. Condiciones plan General Motors Financiera Chile S.A. (CHSF). Valor cuota considera pie de \$4.598.000 y 24 cuotas de \$519.970 y Valor Futuro Garantizado (cuota 25) de \$11.495.000 en Chevy Plan Premium. Variación en valor UF, variación en plan de tasas así como otros gastos pueden aplicar, lo que podría modificar valor cuota publicado. Condiciones del crédito son de exclusiva responsabilidad de CHSF (acorde con políticas crediticias vigentes). (3) Precio corresponde a modelo SILVERADO LTZ CC 5.3L 4WD 271. (4) Valor cuota publicado es referencial, incluye seguro de desgravamen, impuesto al pagaré y gestión de prenda y garantía. Condiciones plan General Motors Financiera Chile S.A. (CHSF). Valor cuota considera pie de \$6.438.000 y 24 cuotas de \$723.663 y Valor Futuro Garantizado (cuota 25) de \$16.095.000 en Chevy Plan Premium. Variación en valor UF, variación en plan de tasas así como otros gastos pueden aplicar, lo que podría modificar valor cuota publicado. Condiciones del crédito son de exclusiva responsabilidad de CHSF (acorde con políticas crediticias vigentes). (5) Precio corresponde a modelo TAHOE LT IV SU 5.3L 4WD. (6) Valor cuota publicado es referencial, incluye seguro de desgravamen, impuesto al pagaré y gestión de prenda y garantía. Condiciones plan General Motors Financiera Chile S.A. (CHSF). Valor cuota considera pie de \$7.998.000 y 24 cuotas de \$896.360 y Valor Futuro Garantizado (cuota 25) de \$19.995.000 en Chevy Plan Premium. Variación en valor UF, variación en plan de tasas así como otros gastos pueden aplicar, lo que podría modificar valor cuota publicado. Condiciones del crédito son de exclusiva responsabilidad de CHSF (acorde con políticas crediticias vigentes).